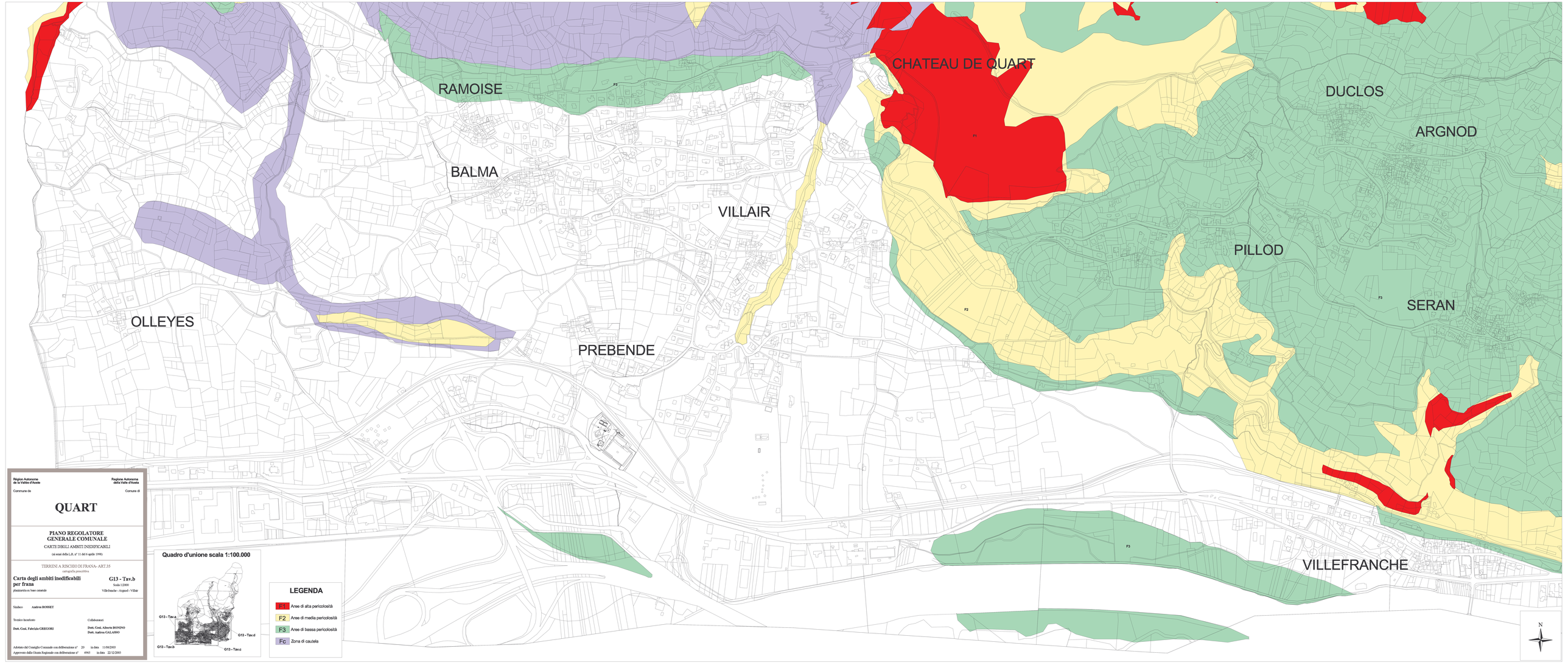
CHATEAU DE QUART
RAMOISE
DUCLOS
ARGNOD
BALMA
VILLAIR
PILLOD
SERAN
OLLEYES
PREBENDE
VILLEFRANCHE
F1
F2
F3
Quadro d'unione scala 1:100.000
G13 - Tav.a
G13 - Tav.b
G13 - Tav.c
G13 - Tav.d
LEGENDA
F1 Aree di alta pericolosità
F2 Aree di media pericolosità
F3 Aree di bassa pericolosità
Fc Zona di cautela
N
Région Autonome de la Vallée d'Aoste
Regione Autonoma della Valle d'Aosta
Commune de
Comune di
QUART
PIANO REGOLATORE GENERALE COMUNALE
CARTE DEGLI AMBITI INEDIFICABILI
(ai sensi della L.R. n° 11 del 6 aprile 1998)
TERRENI A RISCHIO DI FRANA- ART.35
cartografia prescrittiva
Carta degli ambiti inedificabili per frana
planimetria su base catastale
G13 - Tav.b
Scala 1:2000
Villefranche - Argnod - Villair
Sindaco Andrea ROSSET
Tecnico incaricato
Dott. Geol. Fabrizio GREGORI
Collaboratori
Dott. Geol. Alberto BONINO
Dott. Andrea GALASSO
Adottato dal Consiglio Comunale con deliberazione n° 20 in data 11/04/2003
Approvato dalla Giunta Regionale con deliberazione n° 4965 in data 22/12/2003